

PASTA FINA PARA CHUKUM ATÁN

LA FUERZA DE LA NATURALEZA EN TU PROYECTO



Obra realizada por: Naahluum, 2025, Conkal, Yucatán.

La **PASTA FINA PARA CHUKUM** es una mezcla de polvo fino de piedra calcárea, cemento blanco, productos pétreos de granulometría controlada y aditivos químicos.

Al combinar sus componentes, se logra una pasta versátil y adherente, perfecta para crear acabados finos, rústicos y elegantes.

USOS

Se utiliza como acabado final rústico, minimalista, boho, entre otros. Puede aplicarse en áreas interiores o exteriores como muros, y cielos.

VENTAJAS

- Listo para aplicar
- Se aplica en interiores y exteriores.
- Fácil de aplicar.
- Pasta altamente manejable y versátil.
- Se puede aplicar sobre una amplia variedad de superficies.

Especificaciones técnicas

Presentación: 20 kg

Apariencia: Polvo

Tiempo de uso una vez mezclado 30 min
*Dependiendo de las condiciones ambientales.

de 3.5 a 5 m2

Rendimiento • El rendimiento puede variar dependiendo de factores como la rugosidad e irregularidad del preacabado, la habilidad y experiencia del instalador, el espesor de aplicación (Espesor recomendado del acabado de 3mm).

Tiempo de almacenaje en bodega 3 meses
• Debe almacenarse siempre bajo techo, en un lugar seco y sobre tarimas.

INDUSTRIAS A LA QUE ESTÁ DIRIGIDO

Usada en el ramo de la construcción, para quienes buscan un acabado rústico y elegante muros y cielos.



naahcontacto@gmail.com



999-331-1053



www.naahluum.com

HERRAMIENTAS

MATERIALES

- Cuchara de albañil.
- Llana.
- Flota de hule.
- Un medidor de litros.
- Cuñas de diferentes medidas.
- Un atomizador profesional.
- Cubetas.
- Lonas (En obras exteriores se recomienda colocar lonas para evitar la luz directa del sol).

**Las herramientas aquí sugeridas pueden variar dependiendo de la obra.

Por cada cubeta de **PASTA FINA PARA CHUKUM** de **20KG** requiere:

- **3.5-4 litros de agua de resina de ChukumPC38** (previamente diluido).
- ****2 litros de adherente para concreto** (dependiendo de las instrucciones del fabricante, este varía).

*Los materiales puedes variar dependiendo del metraje de obra requerido.

MODO DE USO

PREPARACIÓN DE LA PASTA FINA PARA CHUKUM

1 En una cubeta limpia, añada **PASTA FINA PARA CHUKUM** y vierta poco a poco **el agua de CHUKUM**. (EL agua de resina de chukum deberá diluirse de acuerdo a las recomendaciones del fabricante.)

2 Mezcle manualmente o con una batidora asegurándose que no queden grumos y hasta obtener una pasta con la consistencia adecuada para su aplicación.



Recomendaciones

- EL agua de resina de chukum deberá diluirse de acuerdo a las recomendaciones del fabricante.
- Agregue de manera gradual el agua de chukum a la mezcla mientras bate lentamente, para evitar incluir burbujas de aire.
- Para preparar la mezcla, use agua potable, no clorada, ni adicionada con ningún químico.

- No utilizar recipientes con residuos.
- Preparar solo la cantidad de material necesario para aplicar en un plazo máximo de 30 minutos, evitando así el secado prematuro y garantizando una aplicación óptima.
- Si su proyecto es de mayor metraje, verter la cantidad de litros necesarios de resina chukum PC38 en un recipiente limpio y revolver.

APLICACIÓN DE LA PASTA FINA PARA CHUKUM

Recomendaciones

- Antes de instalar el producto, asegúrese de que la superficie esté sólida y firme, nivelada a plomo y completamente limpia. Debe eliminar cualquier rastro de polvo, grasas, pintura, aceites, desmoldantes, ceras u otros materiales que puedan interferir con la adhesión.
- Es importante tener en cuenta que las juntas de expansión deben ser señaladas en la superficie y no deben ser cubiertas con pasta. Estas juntas deben ser claramente identificadas en los planos o en la superficie misma por el responsable del diseño del proyecto, para asegurar una correcta ejecución.
- **Las grietas y parches deben ser reparados antes de aplicar la pasta**
- Para muros lisos: tabla roca, yeso, durok, aplicar una masilla o rebatido a base de arena, cemento y promotores de adherencia para tener un preacabado adecuado.
- ***Previo a la aplicación se requiere que las paredes estén en acabado de emparche, también conocido como revoco, enjarre o repellado, cerciorándose de que sea a base de polvo grueso y cemento, también puede ir sobre muros masillados, siempre y cuando tengan una textura porosa.***
- **En exteriores**, previo a la aplicación, se recomienda colocar una lona para evitar la lluvia y luz directa del sol.
- Es recomendable **analizar las características de su muro** antes de la instalación de la pasta.



Ejemplo de preacabado rústico, aplanado o revoco: se requiere nivelar y quitar piedras sobresalientes para asegurar una superficie plana y rústica para la aplicación de la pasta.

1 Mantener limpio en el área de aplicación.

2 Humedecer el muro lo suficiente, con agua limpia. (Si es necesario varias veces al día previo y durante la aplicación según sea la naturaleza del muro).

3 En una cubeta limpia, diluir el adherente para concreto a una concentración de 2 litros de adherente en 3 litros de agua limpia (o dependiendo de las instrucciones del fabricante).

4 Con la ayuda del rodillo, aplicar el adherente para concreto previamente diluido al muro, y sin que se seque el adherente, aplicar la primera capa de **pasta fina para chukum**.

5 Aplicar la primera capa de pasta **FINA PARA CHUKUM**, con la ayuda de una llana y lograr tener una aplicación uniforme.

6 Posteriormente, bruñir con una esponja, hasta lograr tener una aplicación uniforme y esperar hasta que tenga un fraguado óptimo para la segunda aplicación.

7 Una vez que la primera capa tenga un fraguado óptimo y no se levante al momento de manipularla, pero que **siga estando fresca**, aplicar la segunda capa de pasta.

8 Con un atomizador profesional, ir humedeciendo el acabado y con ayuda de la llana y las cuñas, pulir hasta tener un alisado perfecto. Esta actividad debe realizarse mientras el acabado esté húmedo, es importante vigilar el secado y al momento de la aparición de cuarteaduras, humedecer y pulir nuevamente durante la duración del proyecto de obra.

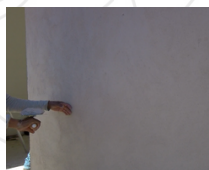
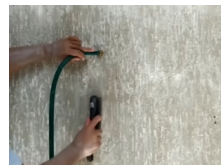

Recomendaciones

En el caso de **muros, paredes, cielos.**

- Para obtener un acabado homogéneo, atomizar con agua limpia y pulir.
- Para obtener un acabado con betas, atomizar con agua de chukum y pulir.

8

CURADO: En el caso de **muros**, al día siguiente o a las 24 horas después de la aplicación (depende del clima, tipo de obra, y la naturaleza del muro) curar por 3 días.



**Para dar mayor brillo a la aplicación se sugiere aplicar un barniz o cera para piso (ayuda a proteger de sustancias, como ácidos, sustancias alcalinas, cloros y polvo).



Aviso: Todas las imágenes mostradas son sólo para fines ilustrativos y pueden no ser la representación exacta del producto, debido a la variación de colores en cada dispositivo o de impresión.

Limpeza y mantenimiento

- *En el caso de **paredes** para dar mayor brillo a la aplicación se sugiere aplicar un barniz o cera para piso (ayuda a proteger de sustancias, como ácidos, sustancias alcalinas, cloros y polvo).
- En la limpieza general, no usar ácidos.
- Utilizar agua y detergente (previamente diluido) para limpiar.
- En el caso de utilizar pastillas de cloro, es importante colocarlas en la boya de cloro, nunca directamente en el agua de la alberca.
- Seguir las recomendaciones de mantenimiento de agua de su proveedor de limpieza de alberca.

Precauciones

No inhalar, puede causar irritación respiratoria. Evite el contacto con los ojos, ya que puede causar irritación ocular; si entra en contacto con sus ojos, enjuague inmediatamente con agua y consulte a un profesional de la salud. En caso de ingestión, no induzca el vómito; en su lugar, consulte inmediatamente a su médico.

ATÁN garantiza la calidad de sus productos en las condiciones de almacenamiento recomendadas. La garantía sobre los resultados de la aplicación es de los instaladores.



ATÁN

LA FUERZA DE LA NATURALEZA
EN TU PROYECTO

Para mayor información al 999-331-1053
o escríbenos a naahcontacto@gmail.com

www.naahluum.com